Machen Sie sich bereit für Ihre Pre- und Onboarding Journey bei Infineon

Willkommen bei Infineon!
Um Ihre Pre- und Onboarding Journey zu beginnen, befolgen Sie bitte die unten beschriebenen Schritte.

Erstellen Sie Ihren myInfineon Account

- Stellen Sie sicher, dass Sie eine WLAN-/Internetverbindung haben.
- Gehen Sie bitte auf die Infineon Webseite und registrieren Sie sich für einen myInfineon Account
- Geben Sie Ihre Daten ein
- Bitte verwenden Sie als "Geschäftliche E-Mail" die, mit der Sie sich beworben haben oder die Anleitung bekommen haben
- Verwenden Sie ein starkes Passwort und bewahren Sie es sicher und zugänglich auf
- Wenn Sie minderjährig sind, kreuzen Sie das Kästchen bezüglich des Marketingmaterials nicht an

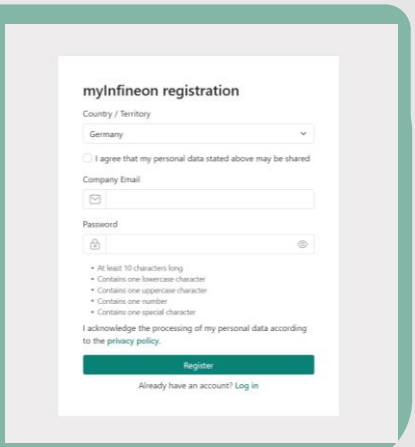

Bestätigen Sie Ihre E-Mail-Adresse

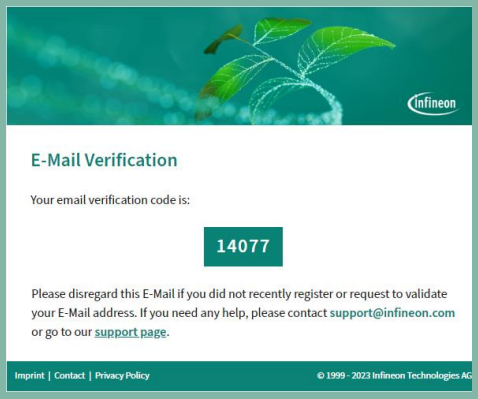

- Bestätigen Sie Ihre Registrierung, indem Sie den an die angegebene E-Mail-Adresse gesendeten Code eingeben
- Beachten Sie, dass es eine Weile dauern kann, bis Sie die Bestätigungs-E-Mail erhalten
- Bitte überprüfen Sie auch Ihren Spam-/Junk-Ordner

Nächste Schritte mit dem PC, Laptop oder Mobiltelefon

- Geben Sie Ihre Anmeldedaten ein

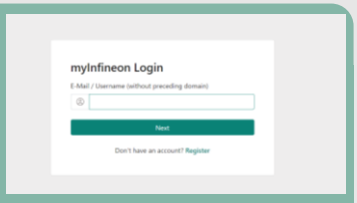

- Jetzt sind Sie bereit!
- Gehen Sie zu "Meine Aufgaben" und starten Sie Ihre Pre- und Onboarding Journey
- Bitte erledigen Sie Ihre zugewiesenen Aufgaben fristgerecht, um negative Auswirkungen auf Ihren Onboarding-Prozess zu vermeiden

- Bei Problemen wenden Sie sich bitte an:
  - **Hrservicecenter.my@infineon.com**, wenn Sie sich in Asien befinden
  - **tier1.EU@infineon.com**, wenn Sie sich in Europe oder Amerika befinden

Bei Zugriffsproblemen wenden Sie sich bitte an: Hrservicecenter.my@infineon.com für Asien; tier1.EU@infineon.com für Europa und Amerika.

Machen Sie sich bereit für Ihre Pre- und Onboarding Journey bei Infineon

Fragen und Kommentare zu Ihren Aufgaben

- Gehen Sie zu Ihren offenen Aufgaben

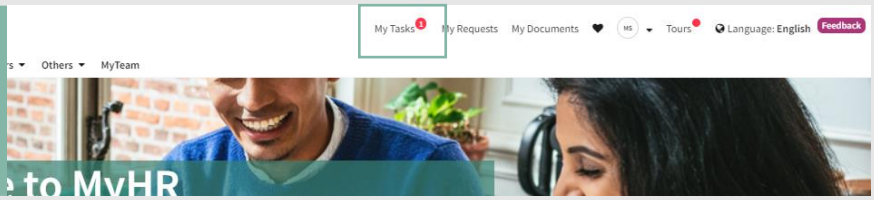

- Klicken Sie auf die Tab "Aktivität"
- Schreiben Sie Ihre Fragen und Kommentare
- Fügen Sie bei Bedarf Dokumente oder Screenshots hinzu

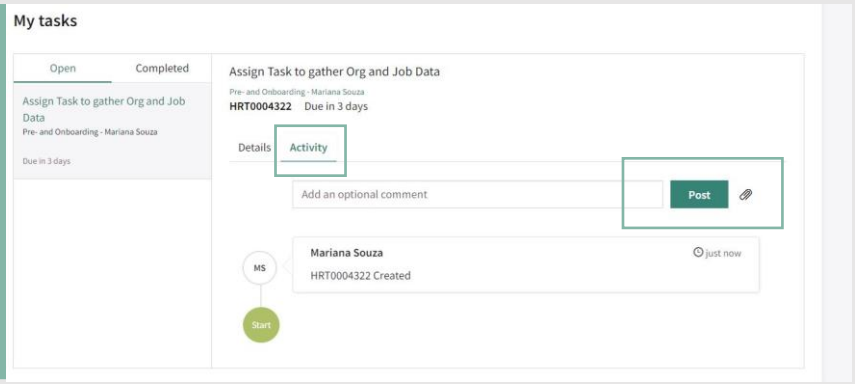

- Überprüfen Sie die vorgegebenen Antworten und erledigen Sie Ihre Aufgabe

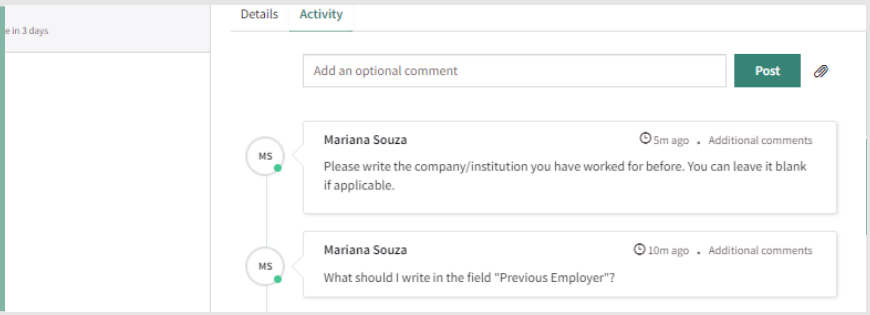

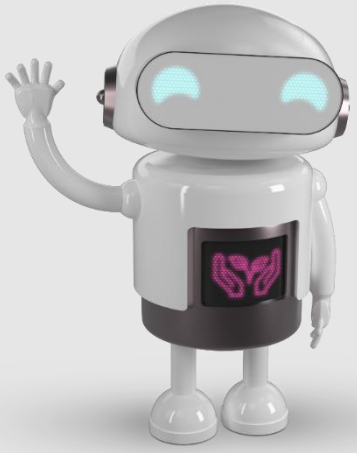

Bei Zugriffsproblemen wenden Sie sich bitte an: Hrservicecenter.my@infineon.com für Asien; tier1.EU@infineon.com für Europa und Amerika.