PSoC 개발 보드 자체 테스트

1

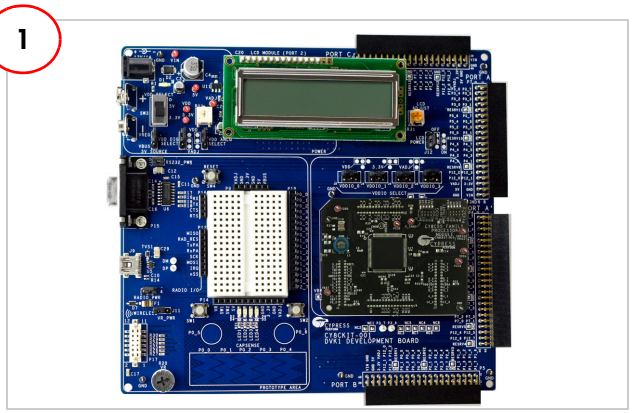

키트 포장에서 PSoC 개발 보드를 꺼냅니다 .

2

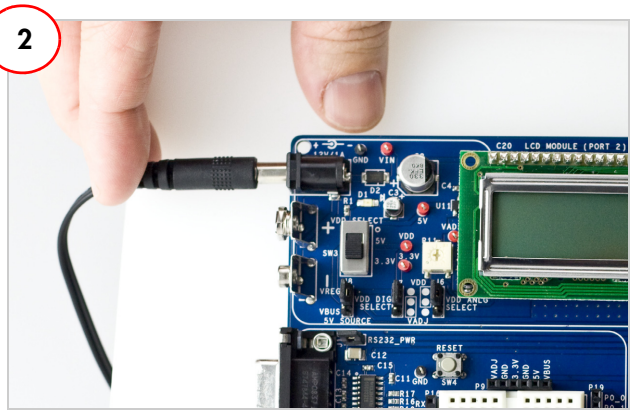

AC 전원 어댑터를 연결합니다 .

3

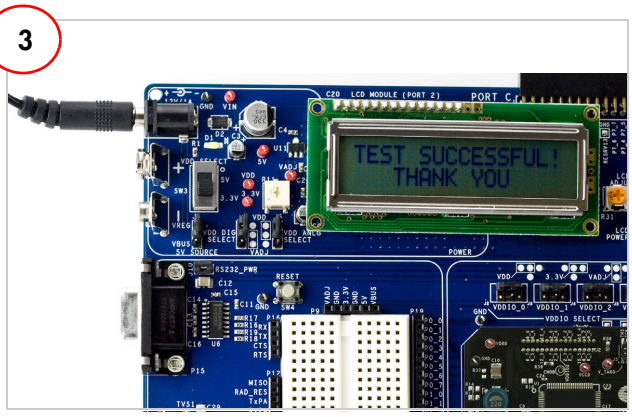

자체 테스트 후 LCD 화면에서 성공 메시지를 확인합니다 .

4



아키텍처 선택 :

- PSoC 1: "PSoC 1 소프트웨어 " CD 를 넣고 5 단계로 건너뜁니다 .
- PSoC 3 / PSoC 5: "PSoC 3/PSoC 5 소프트웨어 " CD 를 넣고 6 단계로 건너뜁니다 .

5



PSoC 1 개발의 경우 :

- Kit User's Guide(키트 사용자 가이드) 를 참조합니다 .
- PSoC 1 소프트웨어를 설치합니다 .

6



PSoC 3/PSoC 5 개발의 경우 :

- Kit User's Guide(키트 사용자 가이드) 를 참조합니다 .
- PSoC 3/PSoC 5 소프트웨어를 설치합니다 .

PSoC 개발 키트
빠른 시작 가이드

PSoC 개발 보드

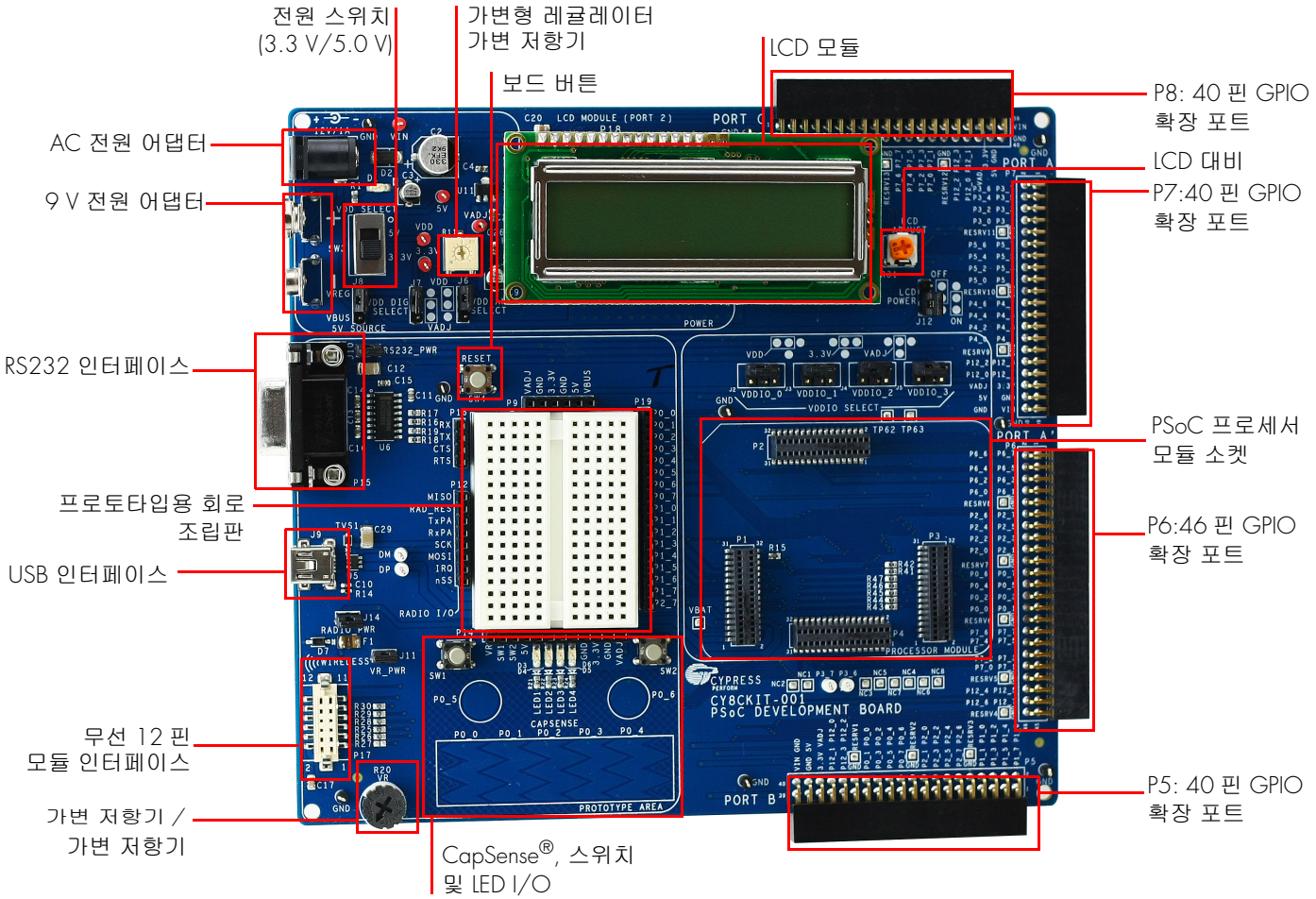

PSoC CY8C28 제품군
프로세서 모듈

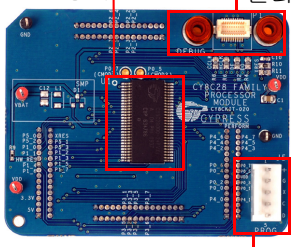

PSoC CY8C38 제품군
프로세서 모듈

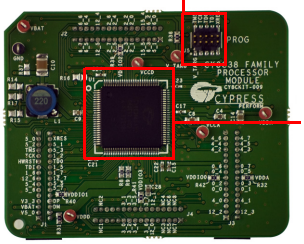

PSoC CY8C55 제품군
프로세서 모듈

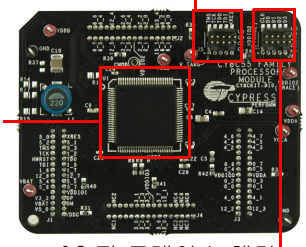

이 키트에 대한 최신 정보는 다음 웹 사이트를 참조하십시오 .
www.cypress.com/go/CY8CKIT-001

© 2010 Cypress Semiconductor Corporation. All rights reserved. 이 문서에서 언급한 모든 상표 또는 등록 상표는 해당 상표를 소유하는 각 회사의 자산입니다 .
문서 번호 : 001-66160 REV**