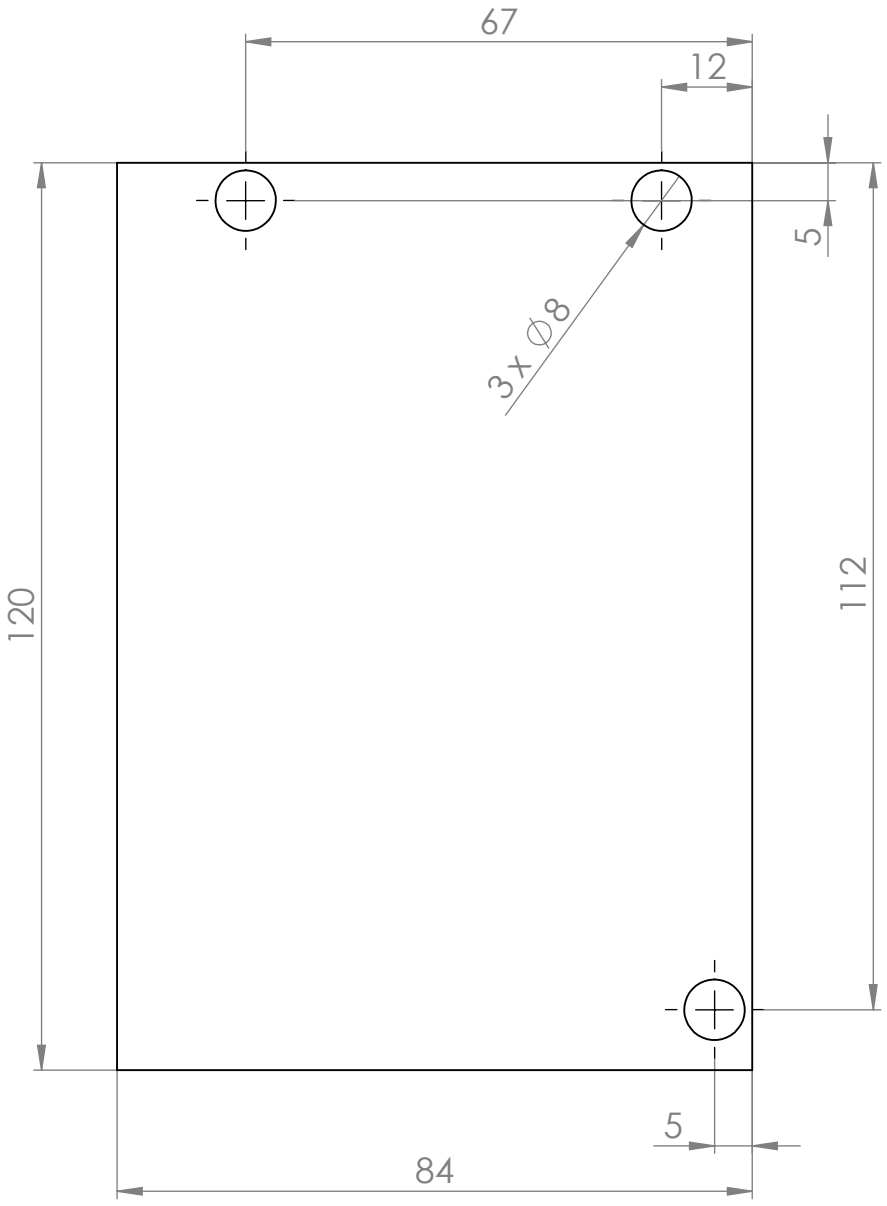

Allgemeintoleranzen DIN ISO 2768 -	Oberfläche DIN EN ISO 1302		
Werkstückkanten DIN ISO 13715	Material: Material <nicht festgelegt> Halbzeug: <Halbzeug>		Maßstab: 1:1 Masse: ca. 9.93g
Verantwortl. Abt.	Technische Referenz	Erstellt durch M. Protze	Genehmigt von S. Kurmis

ISLE GmbH
Werner von Siemens Str. 16
98693 Ilmenau

Dokumentenart		Dokumentenstatus vorab		
Titel, Zusätzlicher Titel 5657_Iso_Baseplate				
Änd. A	Ausgabedatum 08.07.2015	Spr. de	Blatt 1/1	