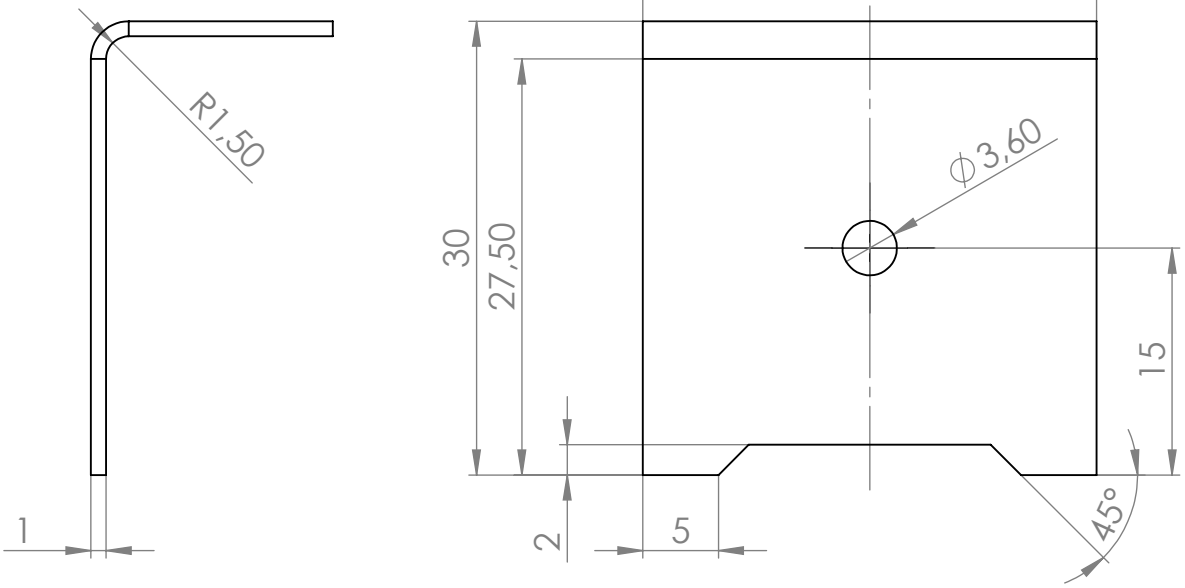

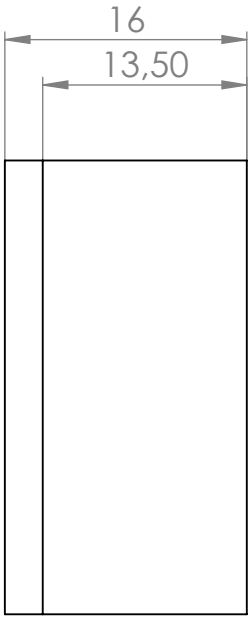

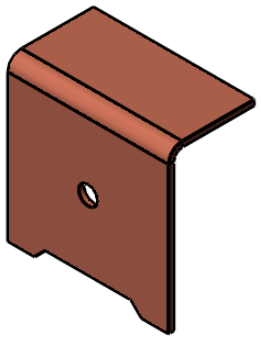

Allgemeintoleranzen DIN ISO 2768 –	Oberfläche DIN EN ISO 1302		
Werkstückkanten DIN ISO 13715	Material: Kupfer Halbzeug: Blech d = 1,0mm		Maßstab: 2:1 Masse: ca. 11.37g
Verantwortl. Abt.	Technische Referenz	Erstellt durch M. Protze	Genehmigt von S. Kurmis

ISLE GmbH
Werner von Siemens Str. 16
98693 Ilmenau

Dokumentenart		Dokumentenstatus vorab		
Titel, Zusätzlicher Titel 5657 Kühlkörper 1				
Änd. C	Ausgabedatum 17.06.2015	Spr. de	Blatt 1/1	