Final datasheet

IHM-B モジュール トレンチ/フィールドストップ IGBT4 とエミッターコントロール 4 ダイオード内蔵

特徴

Typical appearance

- 電気的特性
  - V_{CES} = 4500 V
  - $I_{C\ nom}$ = 1200 A / I_{CRM} = 2400 A
  - 高い DC 電圧での安定性
  - 高い短絡耐量
  - 高いダイナミックロバスト性
  - 低 V_{CEsat} 飽和電圧
  - トレンチ IGBT 4
  - 正温度特性を持った V_{CEsat} 飽和電圧
- 機械的特性
  - サーマルサイクル耐量を増加する AlSiC ベースプレート
  - CTI(比較トラッキング指数）>600 のモジュールパッケージ
  - IHM B ハウジング
  - 絶縁されたベースプレート
  - 標準ハウジング

可能性のある用途

- ハイパワーコンバータ
- 中電圧コンバータ
- 送配電

製品検証

- IEC 60747、60749、および 60068 の関連試験に準拠して産業用アプリケーションに適合

詳細

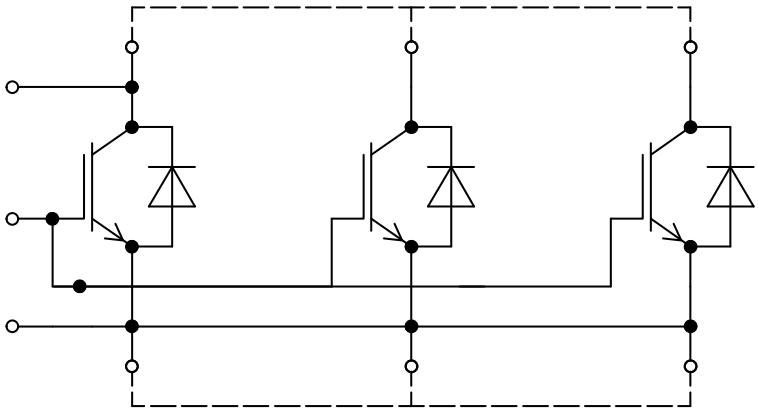

目次

	詳細	1
	特徴	1
	可能性のある用途	1
	製品検証	1
	目次	2
1	ハウジング	3
2	**IGBT-** インバータ	3
3	**Diode**、インバータ	5
4	特性図	7
5	回路図	11
6	パッケージ外形図	12
7	モジュールラベルコード	13
	改訂履歴	14
	免責事項	15

1 ハウジング

表 1 絶縁協調

項目	記号	条件及び注記	定格値	単位
絶縁耐圧	V_{ISOL}	RMS, f = 50 Hz, t = 1 min	6.0	kV
部分放電電圧	V_{isol}	RMS, f = 50 Hz, Q_{PD} ≤ 10 pC	3.5	kV
DC スタビリティ	$V_{CE(D)}$	T_{vj} = 25 °C, 100 Fit	2900	V
ベースプレート材質			AlSiC	
沿面距離	d_{Creep}	ターミナル - ヒートシンク間	32.2	mm
空間距離	d_{Clear}	ターミナル - ヒートシンク間	19.1	mm
相対トラッキング指数	*CTI*		> 600	

表 2 電気的特性

項目	記号	条件及び注記		規格値			単位
				最小	標準	最大	
内部インダクタンス	L_{sCE}				6		nH
パワーターミナル・チップ間抵抗	$R_{AA'+CC'}$	T_C = 25 °C, /スイッチ			0.08		mΩ
パワーターミナル・チップ間抵抗	$R_{CC'+EE'}$	T_C = 25 °C, /スイッチ			0.095		mΩ
保存温度	T_{stg}			-40		150	°C
取り付けネジ締め付けトルク	*M*	適切なアプリケーションノートによるマウンティング	M6, 取り付けネジ	4.25		5.75	Nm
主端子ネジ締め付けトルク	*M*	適切なアプリケーションノートによるマウンティング	M4, 取り付けネジ	1.8		2.1	Nm
			M8, 取り付けネジ	8		10	
質量	*G*				1200		g

2 IGBT- インバータ

表 3 最大定格

項目	記号	条件及び注記		定格値	単位
コレクタ・エミッタ間電圧	V_{CES}		T_{vj} = -40 °C	4300	V
			T_{vj} = 150 °C	4500	
連続 DC コレクタ電流	I_{CDC}	$T_{vj\,max}$ = 150 °C	T_C = 110 °C	1200	A
繰り返しピークコレクタ電流	I_{CRM}	t_p は $T_{vj\,op}$ に制約される		2400	A
ゲート・エミッタ間ピーク電圧	V_{GES}			-20/20	V

表 4 電気的特性

項目	記号	条件及び注記		規格値			単位
				最小	標準	最大	
コレクタ・エミッタ間飽和電圧	$V_{CE\,sat}$	I_C = 1200 A, V_{GE} = 15 V	T_{vj} = 25 °C		2.30	2.75	V
			T_{vj} = 125 °C		2.70	3.25	
			T_{vj} = 150 °C		2.85	3.40	
ゲート・エミッタ間しきい値電圧	V_{GEth}	I_C = 112 mA, V_{CE} = V_{GE}, T_{vj} = 25 °C		5.5	6	6.5	V
ゲート電荷量	Q_G	V_{GE} = ±15 V, V_{CC}=2800 V			35		µC
内蔵ゲート抵抗	R_{Gint}	T_{vj} = 25 °C			0.39		Ω
入力容量	C_{ies}	f = 100 kHz, T_{vj} = 25 °C, V_{CE} = 25 V, V_{GE} = 0 V			223		nF
帰還容量	C_{res}	f = 100 kHz, T_{vj} = 25 °C, V_{CE} = 25 V, V_{GE} = 0 V			4.1		nF
コレクタ・エミッタ間遮断電流	I_{CES}	V_{CE} = 4500 V, V_{GE} = 0 V	T_{vj} = 25 °C			5	mA
ゲート・エミッタ間漏れ電流	I_{GES}	V_{CE} = 0 V, V_{GE} = 20 V, T_{vj} = 25 °C				400	nA
ターンオン遅延時間（誘導負荷）	t_{don}	I_C = 1200 A, V_{CC} = 2800 V, V_{GE} = ±15 V, R_{Gon} = 1.3 Ω	T_{vj} = 25 °C		0.330		µs
			T_{vj} = 125 °C		0.360		
			T_{vj} = 150 °C		0.370		
ターンオン上昇時間（誘導負荷）	t_r	I_C = 1200 A, V_{CC} = 2800 V, V_{GE} = ±15 V, R_{Gon} = 1.3 Ω	T_{vj} = 25 °C		0.260		µs
			T_{vj} = 125 °C		0.270		
			T_{vj} = 150 °C		0.280		
ターンオフ遅延時間（誘導負荷）	t_{doff}	I_C = 1200 A, V_{CC} = 2800 V, V_{GE} = ±15 V, R_{Goff} = 9.1 Ω	T_{vj} = 25 °C		9.300		µs
			T_{vj} = 125 °C		9.800		
			T_{vj} = 150 °C		9.900		
ターンオフ下降時間（誘導負荷）	t_f	I_C = 1200 A, V_{CC} = 2800 V, V_{GE} = ±15 V, R_{Goff} = 9.1 Ω	T_{vj} = 25 °C		0.740		µs
			T_{vj} = 125 °C		1.730		
			T_{vj} = 150 °C		2.040		
ターンオン時間（抵抗負荷）	t_{on_R}	I_C = 500 A, V_{CC} = 2000 V, V_{GE} = ±15 V, R_{Gon} = 1.3 Ω	T_{vj} = 25 °C	1.24			µs
ターンオンスイッチング損失	E_{on}	I_C = 1200 A, V_{CC} = 2800 V, L_σ = 150 nH, V_{GE} = ±15 V, R_{Gon} = 1.3 Ω, di/dt = 3700 A/µs (T_{vj} = 150 °C)	T_{vj} = 25 °C		4100		mJ
			T_{vj} = 125 °C		5800		
			T_{vj} = 150 °C		6350		
ターンオフスイッチング損失	E_{off}	I_C = 1200 A, V_{CC} = 2800 V, L_σ = 150 nH, V_{GE} = ±15 V, R_{Goff} = 9.1 Ω, dv/dt = 1000 V/µs (T_{vj} = 150 °C)	T_{vj} = 25 °C		5500		mJ
			T_{vj} = 125 °C		6900		
			T_{vj} = 150 °C		7300		

(続く)

表 4 (続き) 電気的特性

項目	記号	条件及び注記		規格値			単位
				最小	標準	最大	
短絡電流	I_{SC}	$V_{GE} \leq 15$ V, $V_{CC} = 3000$ V, $V_{CEmax}=V_{CES}-L_{sCE}*di/dt$	$t_P \leq 10$ µs, $T_{vj}=150$ °C		6400		A
ジャンクション・ケース間熱抵抗	R_{thJC}	IGBT 部（1 素子当り）				9.40	K/kW
ケース・ヒートシンク間熱抵抗	R_{thCH}	IGBT 部（1 素子当り）, $\lambda_{grease} = 1$ W/(m·K)			4.10		K/kW
動作温度	$T_{vj\,op}$			-40		150	°C

3 Diode、インバータ

表 5 最大定格

項目	記号	条件及び注記		定格値	単位
ピーク繰返し逆電圧	V_{RRM}		T_{vj} = -40 °C	4500	V
			T_{vj} = 150 °C	4500	
連続 DC 電流	I_F			1200	A
ピーク繰返し順電流	I_{FRM}	$t_P = 1$ ms		2400	A
電流二乗時間積	I^2t	$t_P = 10$ ms, $V_R = 0$ V	T_{vj} = 125 °C	760	kA^2s
			T_{vj} = 150 °C	710	
最大損失	P_{RQM}		T_{vj} = 150 °C	2400	kW
最小ターンオン時間	t_{onmin}			10	µs

表 6 電気的特性

項目	記号	条件及び注記		規格値			単位
				最小	標準	最大	
順電圧	V_F	$I_F = 1200$ A, $V_{GE} = 0$ V	T_{vj} = 25 °C		2.50	2.95	V
			T_{vj} = 125 °C		2.40	2.85	
			T_{vj} = 150 °C		2.30	2.75	
ピーク逆回復電流	I_{RM}	$V_{CC} = 2800$ V, $I_F = 1200$ A, $V_{GE} = -15$ V, $-di_F/dt = 3700$ A/µs ($T_{vj} = 150$ °C)	T_{vj} = 25 °C		1400		A
			T_{vj} = 125 °C		1640		
			T_{vj} = 150 °C		1750		
逆回復電荷量	Q_r	$V_{CC} = 2800$ V, $I_F = 1200$ A, $V_{GE} = -15$ V, $-di_F/dt = 3700$ A/µs ($T_{vj} = 150$ °C)	T_{vj} = 25 °C		1000		µC
			T_{vj} = 125 °C		2000		
			T_{vj} = 150 °C		2380		

(続く)

表 6 **(続き)** 電気的特性

項目	記号	条件及び注記		規格値			単位
				最小	標準	最大	
逆回復損失	E_{rec}	V_{CC} = 2800 V, I_F = 1200 A, V_{GE} = -15 V, -di_F/dt = 3700 A/µs (T_{vj} = 150 °C)	T_{vj} = 25 °C		1500		mJ
			T_{vj} = 125 °C		3300		
			T_{vj} = 150 °C		4000		
ジャンクション・ケース間熱抵抗	R_{thJC}	/Diode（1 素子当り）				15.6	K/kW
ケース・ヒートシンク間熱抵抗	R_{thCH}	/Diode（1 素子当り）, λ_{grease} = 1 W/(m·K)			6.20		K/kW
動作温度	$T_{vj\,op}$			-40		150	°C

4 特性図

出力特性 (typical), IGBT- インバータ
$I_C = f(V_{CE})$
$V_{GE} = 15$ V

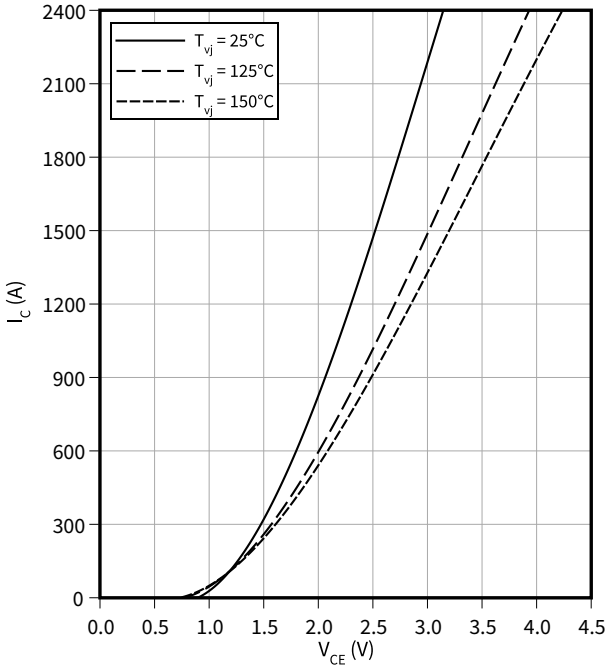

出力特性 (typical), IGBT- インバータ
$I_C = f(V_{CE})$
$T_{vj} = 150$ °C

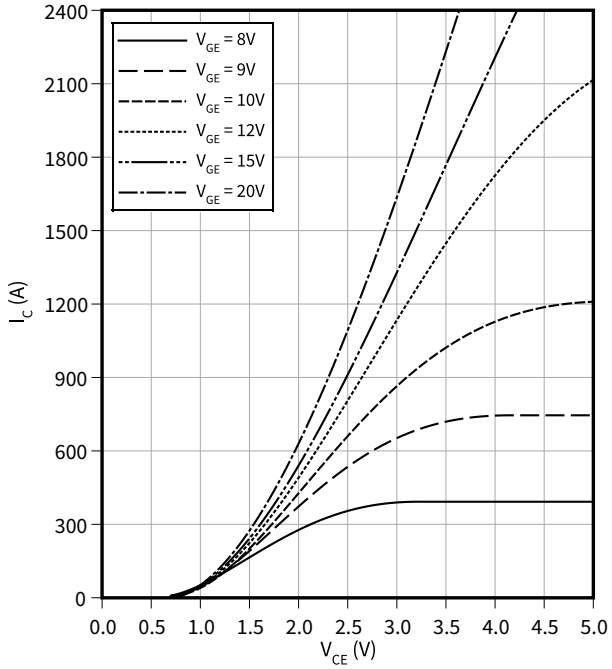

伝達特性 (typical), IGBT- インバータ
$I_C = f(V_{GE})$
$V_{CE} = 20$ V

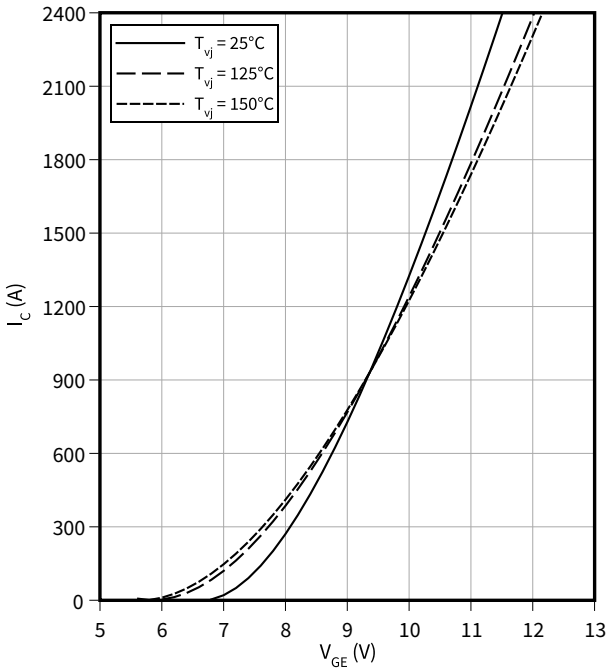

ゲート充電特性 (typical), IGBT- インバータ
$V_{GE} = f(Q_G)$
$I_C = 1200$ A, $T_{vj} = 25$ °C

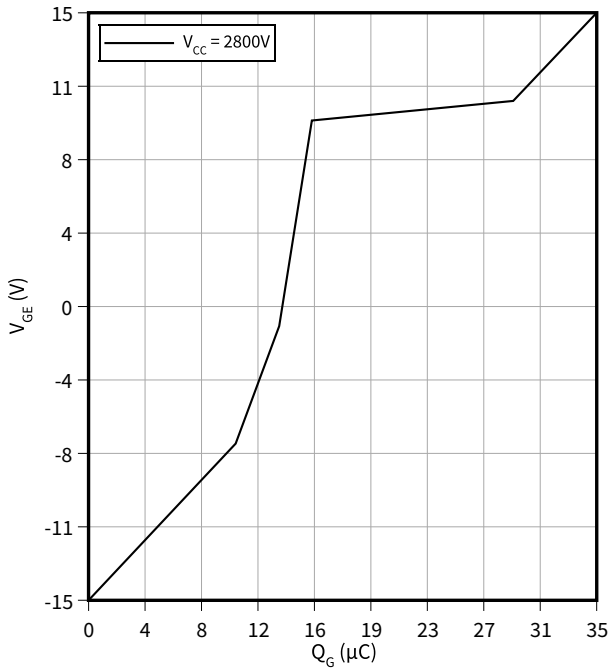

容量特性 (typical), IGBT- インバータ
$C = f(V_{CE})$
$f = 100$ kHz, $V_{GE} = 0$ V, $T_{vj} = 25$ °C

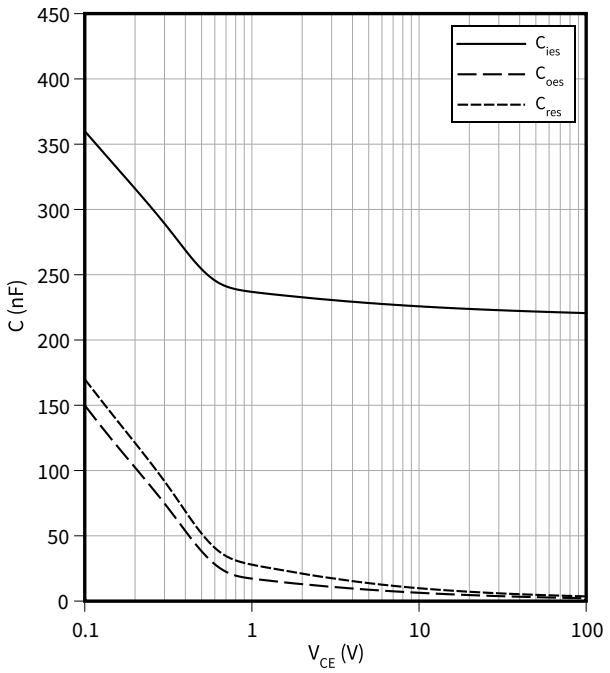

スイッチング時間 (typical), IGBT- インバータ
$t = f(I_C)$
$R_{Goff} = 9.1\ \Omega$, $R_{Gon} = 1.3\ \Omega$, $V_{CC} = 2800$ V, $V_{GE} = -15$ V/ 15 V, $T_{vj} = 150$ °C

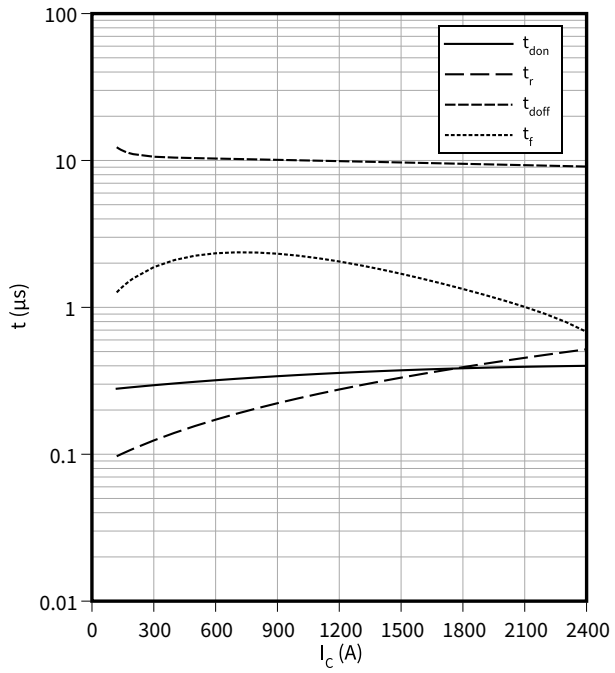

スイッチング時間 (typical), IGBT- インバータ
$t = f(R_G)$
$I_C = 1200$ A, $V_{CC} = 2800$ V, $V_{GE} = -15$ V/ 15 V, $T_{vj} = 150$ °C

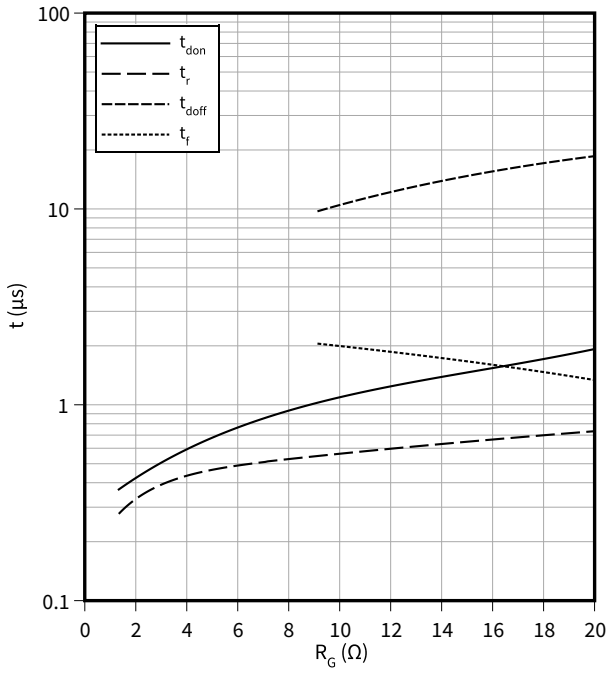

スイッチング損失 (typical), IGBT- インバータ
$E = f(I_C)$
$R_{Goff} = 9.1\ \Omega$, $R_{Gon} = 1.3\ \Omega$, $V_{CC} = 2800$ V, $V_{GE} = -15$ / 15 V

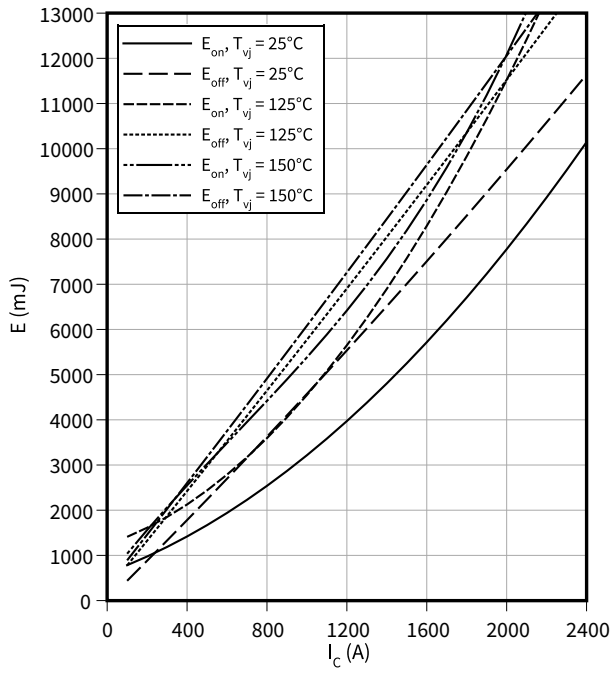

スイッチング損失 (typical), IGBT- インバータ

$E = f(R_G)$

$I_C = 1200\ A$, $V_{CC} = 2800\ V$, $V_{GE} = -15 / 15\ V$

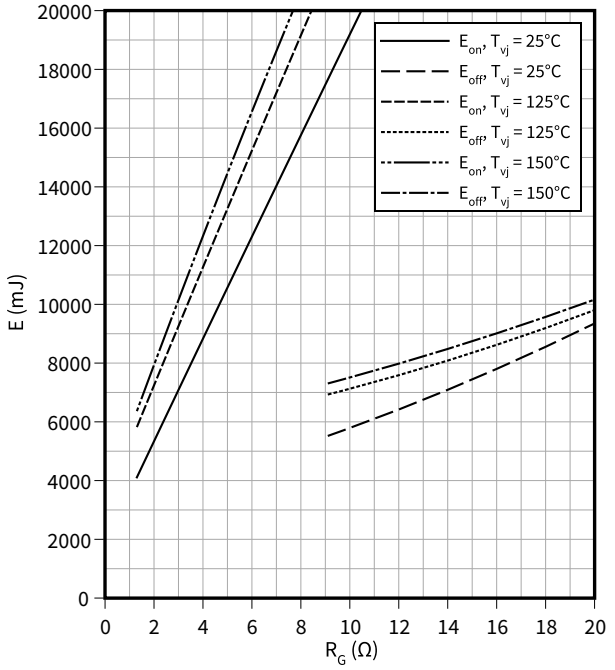

逆バイアス安全動作領域 (RBSOA), IGBT- インバータ

$I_C = f(V_{CE})$

$R_{Goff} = 9.1\ \Omega$, $V_{GE} = \pm 15\ V$, $V_{CC} \leq 3200\ V$, $T_{vj} = 150\ °C$

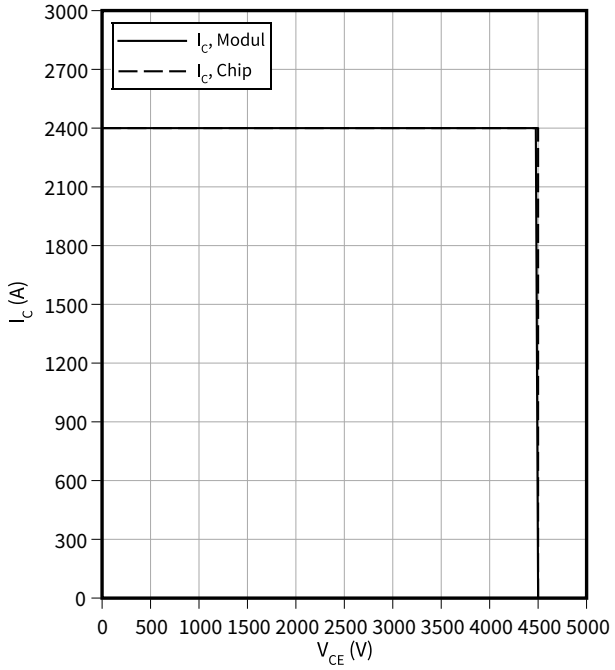

過渡熱インピーダンス, IGBT- インバータ

$Z_{th} = f(t)$

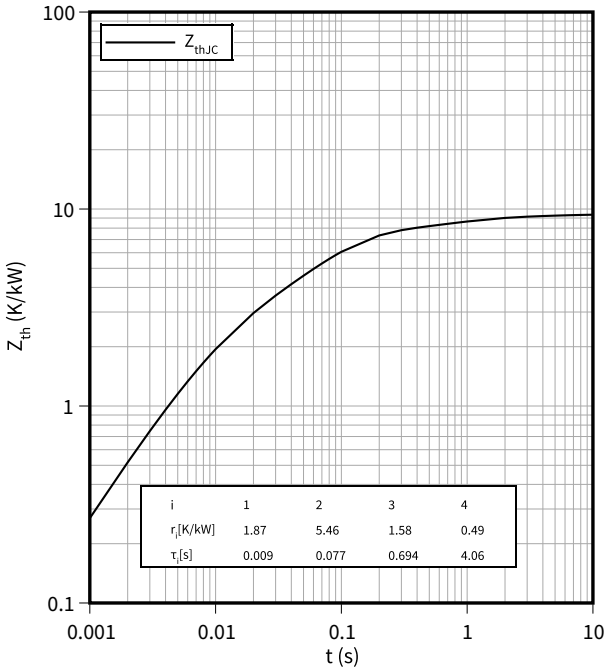

順電圧特性 (typical), Diode、インバータ

$I_F = f(V_F)$

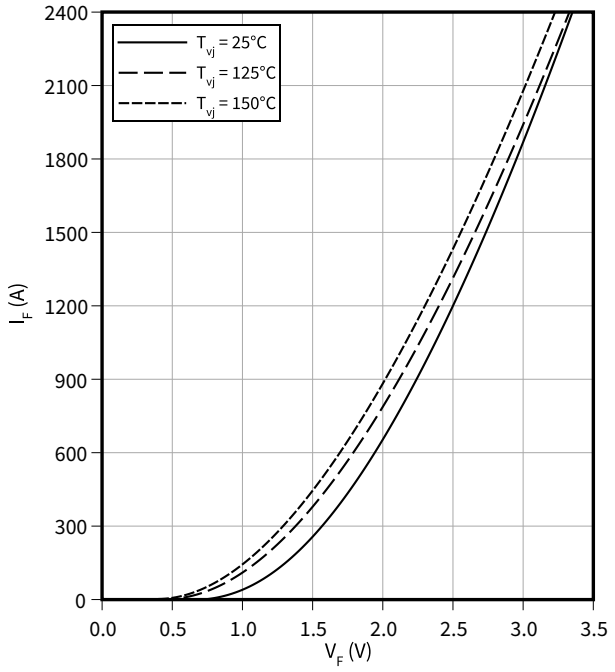

スイッチング損失 (typical), Diode、インバータ
$E_{rec} = f(I_F)$
$R_{Gon} = R_{Gon}(IGBT)$, $V_{CC} = 2800$ V

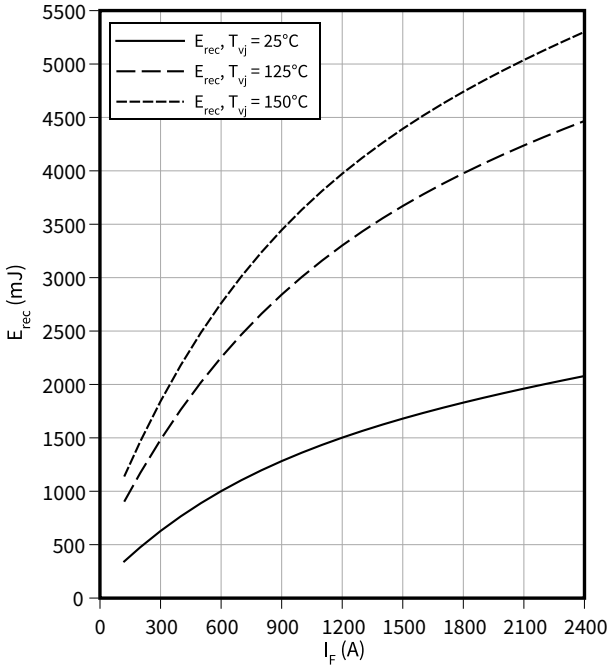

スイッチング損失 (typical), Diode、インバータ
$E_{rec} = f(R_G)$
$I_F = 1200$ A, $V_{CC} = 2800$ V

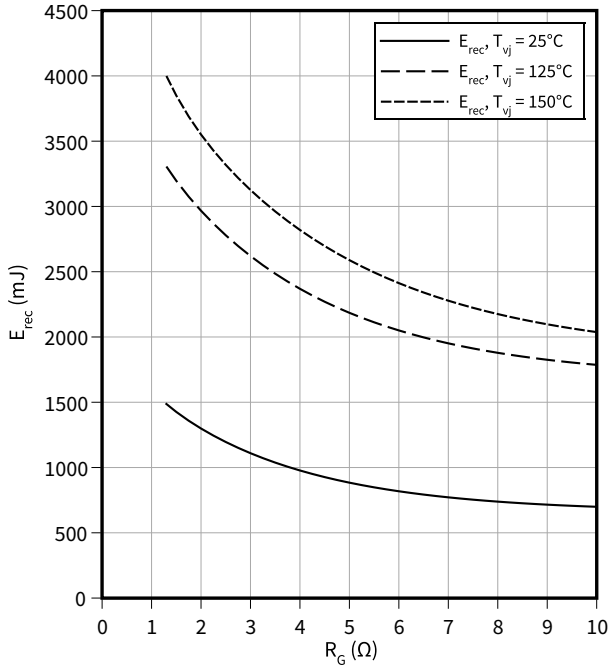

安全動作領域 (SOA), Diode、インバータ
$I_R = f(V_R)$
$T_{vj} = 150$ °C

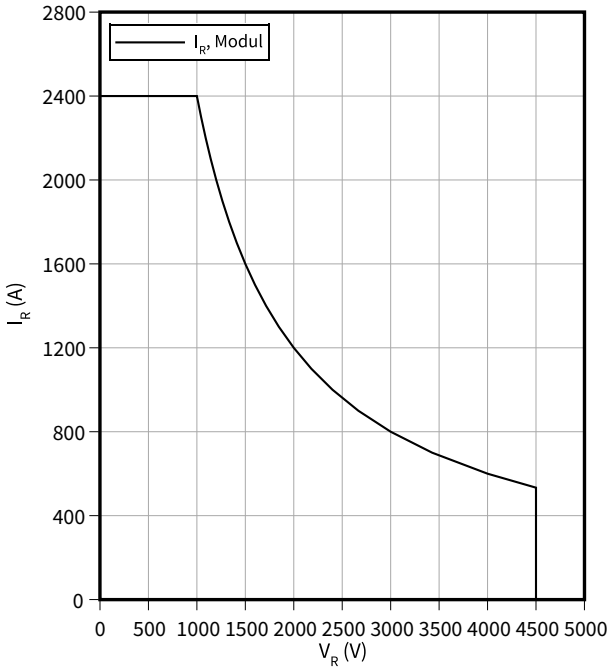

過渡熱インピーダンス, Diode、インバータ
$Z_{th} = f(t)$

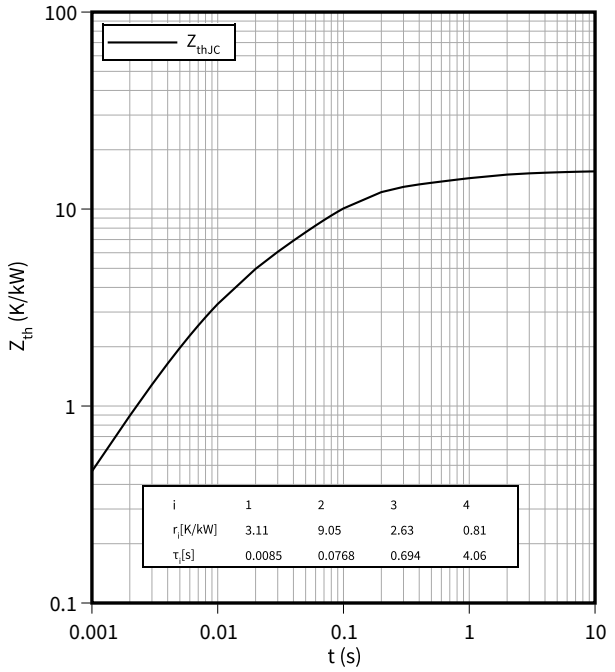

5 回路図

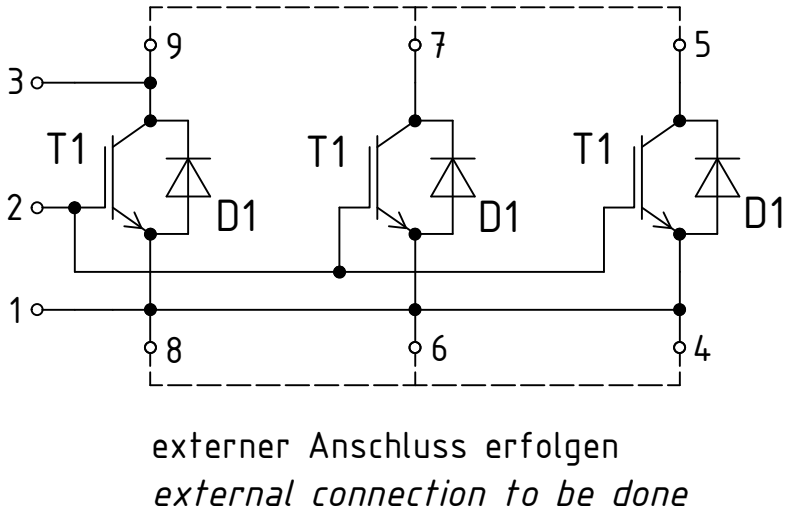
9
7
5
3
T1
T1
T1
2
D1
D1
D1
1
8
6
4
externer Anschluss erfolgen
external connection to be done

図 **1**

6 パッケージ外形図

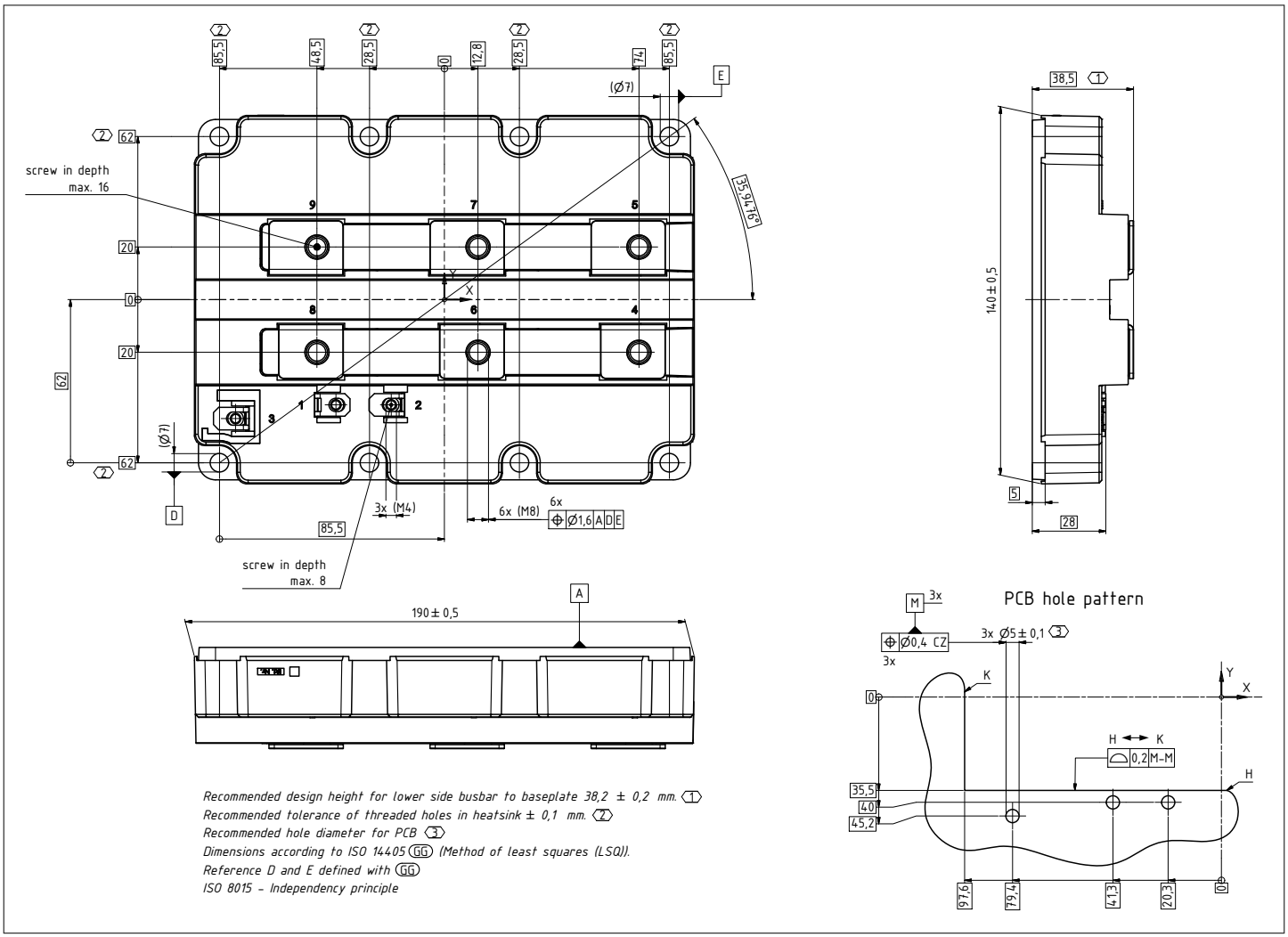

図 2

7 モジュールラベルコード

Module label code			
Code format	Data Matrix		Barcode Code128
Encoding	ASCII text		Code Set A
Symbol size	16x16		23 digits
Standard	IEC24720 and IEC16022		IEC8859-1
Code content	*Content*	*Digit*	*Example*
	Module serial number	1 – 5	71549
	Module material number	6 - 11	142846
	Production order number	12 - 19	55054991
	Date code (production year)	20 – 21	15
	Date code (production week)	22 – 23	30
Example	71549142846550549911530		71549142846550549911530

図 **3**

改訂履歴

文書改訂	発行日	変更内容
1.00	2023-12-14	Initial version

Trademarks

All referenced product or service names and trademarks are the property of their respective owners.

Edition 2023-12-14

Published by

Infineon Technologies AG

81726 Munich, Germany

© 2023 Infineon Technologies AG

All Rights Reserved.

Do you have a question about any aspect of this document?

Email: erratum@infineon.com

Document reference
IFX-ABI543-001

重要事項

本文書に記載された情報は、いかなる場合も、条件または特性の保証とみなされるものではありません(「品質の保証」)。

本文に記された一切の事例、手引き、もしくは一般的価値、および／または本製品の用途に関する一切の情報に関し、インフィニオンテクノロジーズ（以下、「インフィニオン」）はここに、第三者の知的所有権の不侵害の保証を含むがこれに限らず、あらゆる種類の一切の保証および責任を否定いたします。

さらに、本文書に記載された一切の情報は、お客様の用途におけるお客様の製品およびインフィニオン製品の一切の使用に関し、本文書に記載された義務ならびに一切の関連する法的要件、規範、および基準をお客様が遵守することを条件としています。

本文書に含まれるデータは、技術的訓練を受けた従業員のみを対象としています。本製品の対象用途への適合性、およびこれら用途に関連して本文書に記載された製品情報の完全性についての評価は、お客様の技術部門の責任にて実施してください。

警告事項

技術的要件に伴い、製品には危険物質が含まれる可能性があります。当該種別の詳細については、インフィニオンの最寄りの営業所までお問い合わせください。

インフィニオンの正式代表者が署名した書面を通じ、インフィニオンによる明示の承認が存在する場合を除き、インフィニオンの製品は、当該製品の障害またはその使用に関する一切の結果が、合理的に人的傷害を招く恐れのある一切の用途に使用することはできないこと予めご了承ください。